

Associazione Palio dei Rioni Civita Castellana



REGOLAMENTO UFFICIALE PALIO 2021 "PALIO DEI RIONI" MODALITA' DI ISCRIZIONE

Il palio dei rioni è un torneo sportivo durante il quale scendono in campo otto squadre, ognuna rappresenta un quartiere di Civita Castellana per contendersi la vittoria del Gonfalone nelle varie discipline sportive approvate ogni anno dal consiglio direttivo dell'Associazione Palio dei Rioni Civita Castellana. I rioni che si scontreranno nelle varie discipline sono: Centro storico, La Penna, Guadamello, Sassacci/Borghetto/Cenciani, Fontana Matuccia, Pizzo Garofalo, Catalano e San Giovanni.

DIVISIONE RIONI

Il Territorio di Civita Castellana nella suddetta competizione viene di suddiviso in 8 Rioni cercando di mantenere la natura storica e la collocazione geografica dei quartieri, la massima equità e la stessa densità di popolazione per avere un numero sufficiente di partecipanti per le varie attività sportive che compongono il Palio. I Rioni a partire dal competizione del 2019 vengono suddivisi come da nuova Cartina Geografica allegata di seguito e nel regolamento.

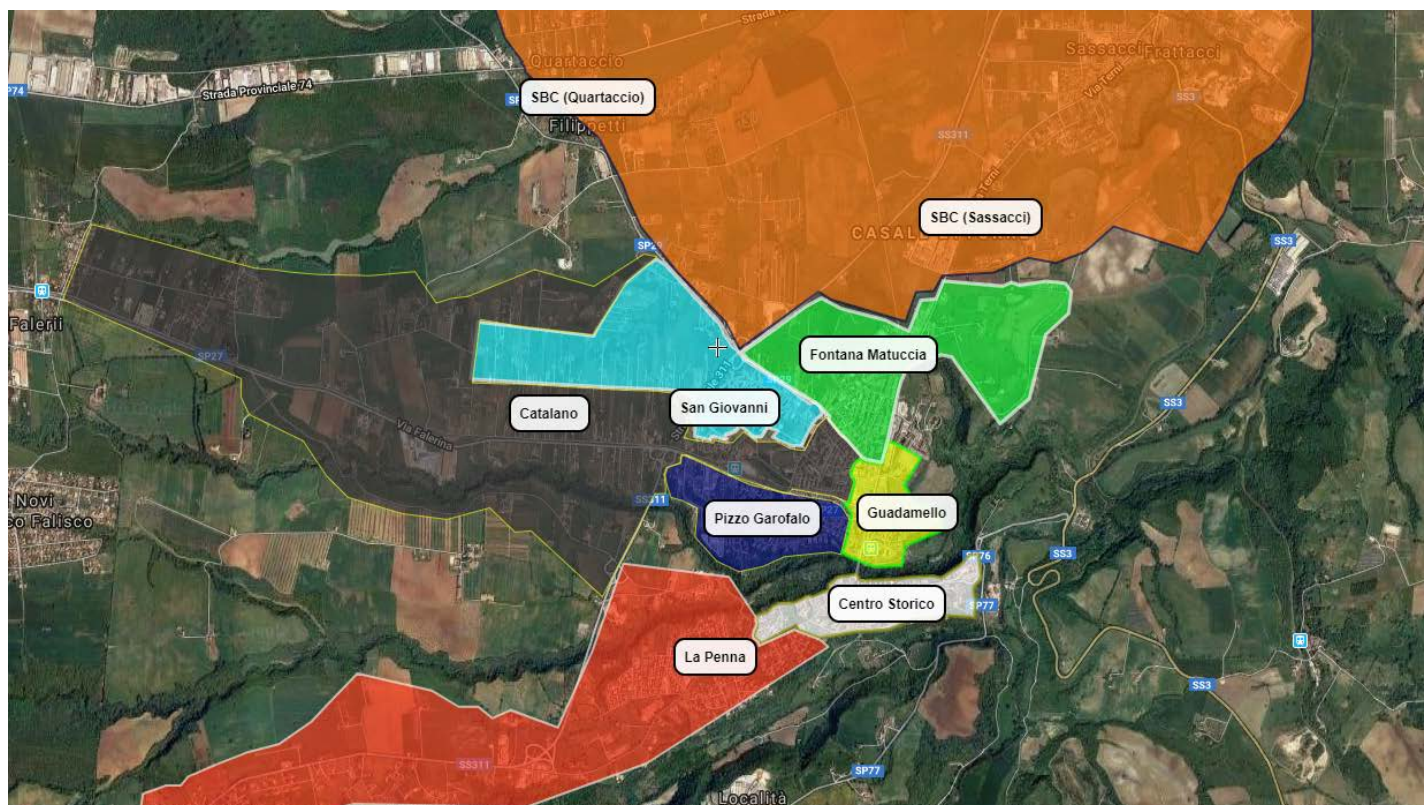

LE VIE CHE COMPONGONO I RIONI

SAN GIOVANNI	VIA	SAN GIOVANNI	GUADAMELLO	VIA	DELLE COLONNETTE	
	VIA	ALDO MORO		VIA	DELLA REPUBBLICA	
	VIA	E. BERLINGUER		VIA	GIUSEPPE MAZZINI (FINO AI PALAZZI DI PIAZZA MARCANTONI)	
	VIA	UGO LA MALFA		VIA	DEL RISORGIMENTO	
	VIA	LUIGI EINAUDI		VIA	GIUSEPPE PETRONI	
	VIA	GIORGIO LA PIRA		VIA	FRANCESCO TARQUINI	
	VIA	SALVADOR ALLENDE		VIA	DON GIUSEPPE MOROSINI	
	VIA	E. MINIO (DA CHIESA DON MARIO AL CAMPO ANGELETTI)		VIA	CARLO PISACANE	
	VIA	VIA DELLA CARRACCIA DA .. A...		VIA	FALISCA	
	PIAZZA	SANDRO PERTINI		VIA	SANTA FELICISSIMA	
	VIA	CAVACCIANO		VIA	ANNA FRANK	
	VIA	GIOVANNI AMENDOLA		VIA	GIOVANNI XXIII (FINO AL BIVIO VIA SANTA FELICISSIMA)	
	VIA	CORCHIANO (PARTE SINISTRA DA CHIESA A VIA DELLA CARRACCIA) E DA INCROCIO VIA DELLE FONTANELLE FINO AL CAVALCAVIA		VIA	DELLA PACE	
	VIA	MONSIGNOR ROMERO		VIA	XXV APRILE	
	VIA	GIUSEPPE IMPASTATO		VIA	GIOACCHINO PICCHETTO	
	VIA	PRIMO LEVI (CIVICO 8,10,12)		VIA	MARIO FRANCI	
	LARGO	GIUSEPPE SARAGAT		VIA	VIA EDMONDO MORELLI	
	VIA	MARESCIALLO CAPO SILVANO ROVETINI FINO AL CIVICO 6				
	CATALANO	VIA		SAN GRATILIANO	CENTRO STORICO	VIA
VIA		PALMIRO TOGLIATTI	VIA	FERRETTI		
VIA		E.MINIO DA CIVICO... A.....	VIA	DELLE CONCE		
VIA		FALERINA	VIA	DELLE RUPI		
VIA		ALCIDE DE GASPERI	VIA	GIUSEPPE GARIBALDI		
VIA		SANTA FELICISSIMA (NUMERO CIVICO	VIA	ROSA		
VIA		CAVA CACCIANO	LARGO	CAVOUR		
VIA		CATALANO FINO	CORSO	BRUNO BUOZZI		
VIA		DELLA CARRACCIA	VIA	XII SETTEMBRE		
VIA		GIUSEPPE MAZZINI	VIA	MINOLFO MASCI		
VIA		ACHILLE GRANDI	VIA	DI CORTE		
VIA		FRATELLI CERVI VII	VIA	ULDERICO MIDOSSO		
VIA		I MAGGIO	VIA	SAN GREGORIO		
VIA		FRATELLI ROSSELLI	VICOLO	FEBO		
VIA		CASIMIRO MARCANTONI	VIA	MINZONI		
VIA		PAPA GIOVANNI XXIII	VIA	DELLE PIAGGE		
VIA		SALVADOR ALLENDE	BELVEDERE	FALERI VETERES		
VIA		MARTIRI DI CEFALONIA	VIA	DEL FORTE		
VIA		DEL CASALETTO	VIA	DELLA CORSICA		
VIA		ALCIDE DE GASPERI	VIA	DEL VINCIOLINO		
VIA		PLACIDO RIZZOTTO	VIA	DELLE PALME		
VIA		DI SANTA LUCIA	VIA	ANTONIO PISTOLA		
VIA		DELLA FERROVIA	VIA	DEL FONTANILE		
			VIA	PORTA RUPE		
			VIA	DELLO SCASATO		

VIA	TERRANO
VIA	CAVA CACCIANO
VIA	MARESCIALLO CAPO SILVANO ROVETINI DAL CIVICO 6 IN POI
VIA	PRIMO LEVI (IN PARTE)

VIA	FONTANA LUNGA
VIA	SANTI GIOVANNI E MARCIANO
VIA	PORTA RUPE
VIA	PORTA POSTERULA
VIA	PORTA LANCIANA
VIA	DI MASSA
VIA	FILIPPO CICUTI
VIA	DEL CASTELLETTO
VIA	DELLE MOLE
VIA	FILIPPO MONTANARI
VIA	SAN GIACOMO
VIA	S. ANTONIO
VIA	DELLA TRIBUNA
VIA	QUINTANA
PIAZZA	QUINTANA
VIA	PANICO
VIA	ORTO FUNARO
VIA	DI CORTE
PIAZZA	GUGLIELMO MARCONI
VIA PIAZZA	GIOVANNI TREVISAN GIACOMO MATTEOTTI
VIA	S. SALVATORE
VIA	CASTEL SANT'ELIA
VIA	GIACOMO PUCCINI
VIA	GIUSEPPE VERDI
VIA	MADONNA DELLE ROSE

PIZZO GAROFALO	VIA	FALISCA (dopo incocio Via Morosini e Via Pisacane)
	VIA	UGO BASSI
	VIA	RIO MAGGIORE
	VIA	ATTILIO BONANNI
	VIA	ENRICO TAZZOLI
	VIA	RIO MOZZO
	LOC.	PIZZO GAROFALO
	VIA	FIUME TREJA
	VIA	FIUME TEVERE
	VIA	RIO FILETTO
	VIA	GIUSEPPE GARIBALDI
	VIA	RIO PARADISO
	VIA	RIO PURGATORIO
	VIA VIA	RIO VICANO RIO DEL COLLE
	VIA	FALERINA (PARTE SINISTRA FINO A INCROCIO VIA RIO MAGGIORE)

FONTANA MATUCCIA	VIA	FONTANA MATUCCIA
	VIA	TERNI (DA INCROCIO VIA GIOVANNI XXIII AD ARRIGONI)
	VIA	PETRARCA
	VIA	DELLE FONTANELLE
	VIA	QUATTRO GIORNATE DI NAPOLI
	VIA	RIO FRATTA
	VIA	GIOVANNI XXIII
	VIA	RIO CRUE'
	VIA	PIAZZA DELLA LIBERAZIONE
	VIA	GIOSUE' CARDUCCI
	VIA	TORQUATO TASSO
	VIA	GIACOMO LEOPARDI
	VIA	FILIPPO TOMMASO MARINETTI
	VIA	CORCHIANO (FINO A CAVALCAVIA)
	VIA	DI CELLE

LA PENNA	VIA	TERRANO FINO AL CAVALCAVIA
	VIA	ROMA
	VIA	NEPESINA
	VIA	PONTE TERRANO
	VIA	CRISTOFORO COLOMBO
	LOC.	FONTANA QUAIOLA
	LOC.	FABBRECE
	VIA	PRIATI
	LOC.	CAPATI
	VIA	DEGLI ETRUSCHI
	VIA	DEI FALISCI
	VIA VIA VIA	DEI LATINI DELLE CASCELLE DEI CAPENATI
	VIA	FRANCESCO PAOLELLI
	VIA	DELLA CHIUSA
	VIA	DEL LAGHETTO
	VIA	TERRIA
	VIA	CASALACCIO
	LOC.	LA PENNA
	VIA	FONTANACCIO

SASSACCI BORGHETTO CENCIANI	FRAZ.	SASSACCI
	VIA	VIA TERNI (DA VIA DELLA PALOMBARA FINO A SASSACCI)
	FRAZ.	BORGHETTO
	LOC.	CENCIANI
	VIA	QUARTACCIO
	VIA	DELLA GABELLETTA
	VIA	PIANETENTO
	VIA	DELE FONTANELLE (FCU TRASPORTI)

COLORI E LOGHI DEI RIONI:

Ogni quartiere deve presentare due colori sociali differenti dal rosso/blu colore che rappresenta lo stemma civitonico, e deve rappresentare, nel proprio emblema, il simbolo di una fabbrica storica che sorgeva nella propria zona, o, nel caso di mancanza di quest'ultima, di un logo di una federazione di fabbriche, o, di un'altra, che non sorgeva nella zona.

Di seguito esponiamo i loghi presentati da tutti i quartieri e consegnati dai rispettivi **referenti**, che possono essere rinnovati, mantenendo gli stessi colori sociali e lo stesso stemma della fabbrica storica, soltanto facendo richiesta all'associazione Palio dei Rioni Civita Castellana nelle persone degli organizzatori.

SQUADRA	STEMMA	DIVISA	DESCRIZIONE
SAN GIOVANNI			Colori: Azzurro / Bianco Completo azzurro con pantaloncino bianco
GUADAMELLO			Colori: Giallo / Verde Completo giallo con pantaloncino verde
FONTANA MATUCCIA			Colori: Bianco / Verde completo a strisce verticali bianco/verde con pantaloncino bianco
PIZZO GAROFALO			Colori: Blu scuro/ Giallo completo blu con pantaloncino giallo o blu
CENTRO STORICO			Colori: Bianco / Oro Completo a tinta unita bianco con rifiniture oro
LA PENNA			Colori: Rosso / Bianco Completo a tinta unita rosso con rifiniture bianche
SASSACCI BORGHETTO CENCIANI			Colori: Arancione / Blu Maglia a tinta unita arancione con pantaloncino blu
CATALANO			Colori: Nero / Giallo Completo a tinta unita nero con rifiniture gialle

NOMINA REFENTE DEL RIONE:

Ogni quartiere dispone di un **referente del Rione**. Il **referente** è colui che seleziona le squadra delle varie discipline e le iscrive ai vari tornei che compongono il Palio. Ha la funzione di fungere da legame tra il quartiere e l'associazione, e non necessariamente, deve essere un componente della squadra da lui presentata o appartenere al rione.

Annualmente ogni rione deve scegliere il proprio referente candidato che dovrà gestire insieme a tutti i membri che lo vogliono il rione stesso il quale è responsabile delle scelte e dei comportamenti dei membri del rione.

Il referente ha l'**obbligo** di rappresentare tutte le persone le quali vogliono disputare il torneo, praticando una selezione basandosi su scelte tecniche.

Deve essere a disposizione dell'associazione per riunioni e l'organizzazione degli eventi legati al Palio stesso.

Deve costituire un comitato/associazione nominando altri responsabili per le varie discipline sportive che l'aiutino nelle scelte tecniche e nella promozione di cene/eventi durante l'anno cercando anche di coinvolgere tutti gli abitanti del quartiere stesso nella manifestazione.

REQUISITI PER LA PARTECIPAZIONE:

Possono partecipare al Palio dei rioni organizzato dall'associazione tutti i soggetti residenti nel territorio di Civita Castellana con età superiore ai 18 anni (16 anni con il consenso e la liberatoria dei genitori).

Dall'edizione del Palio 2021 le persone che vogliono partecipare alle attività sportive possono giocare soltanto con il Rione di appartenenza (ovvero di residenza), iscrivendosi mediante i canali comunicati dall'associazione, specificando lo sport a cui vogliono partecipare per rappresentare il proprio Rione.

Le persone che cambieranno abitazione e quindi residenza, potranno partecipare al Palio solo con le squadre del nuovo Rione di residenza.

* Alcuni casi eccezionali sono stati definiti con il regolamento dell'edizione 2019, ed i nominativi sono presenti nell'archivio dell'associazione.

CASI DI ESCLUSIONE:

Non Possono giocare tutte quelle persone che non risiedono nel territorio di Civita Castellana

* I giocatori che venissero scoperti non appartenere al Rione con cui stanno disputando il torneo (quindi avere una residenza in una via che non è compresa tra quelle del quartiere in questione),saranno sospesi dalla competizione e produrranno, di conseguenza, una penalizzazione di 3 punti, per responsabilità oggettiva, alla squadra nella quale hanno militato pur non potendo. Si invitano, pertanto, tutti i referenti ad accertarsi della effettiva residenza di ogni partecipante, in modo tale che risulti idoneo o meno a partecipare alla competizione con il proprio Rione.

MODALITA' DI ISCRIZIONE:

Ogni anno l'associazione mediante avviso presente sui vari canali Ufficiali del Palio presenterà l'apertura ufficiale alla manifestazione le iscrizioni potranno avvenire per mezzo del sito www.paliodeirionivicitacastellana.com.

Ogni atleta accedendo al link del sito del sito www.paliodeirionivicitacastellana.com potrà fare una sola iscrizione inserendo il Rione di appartenenza, specificando la via dove abita e lo sport a cui vuole partecipare qualora il soggetto partecipante non conoscesse il proprio quartiere di residenza come aiuto avrà a disposizione nell'applicativo una cartina nella quale potrà identificare la propria via nei rioni già suddivisi per colori sociali.



Inoltre come precedentemente detto si potrà effettuare l'iscrizione anche tramite email dell'Associazione che si riporta di seguito: palio.civitacastellana@gmail.com indicando nome, cognome, sport preferito e via di residenza.

PROCEDURA DI SELEZIONE DELLA ROSA:

Ad iscrizioni chiuse l'associazione consegnerà ad ogni Referente la lista delle persone divise per i vari sport. I Referenti di ogni Rione dovranno scegliere i nomi da inserire nella rosa ufficiale. Il Referente **ha l'obbligo** di scegliere gli atleti in base alle loro abilità tecniche, organizzando delle selezioni.

Il perfezionamento dell'iscrizione avverrà quando gli Atleti scelti consegneranno al referente la quota di iscrizione che sarà comprensiva anche di assicurazione da versare all'associazione.

Le Rose ufficiali verranno pubblicate sul sito dell'Associazione prima dell'inizio della manifestazione.

CASI ECCEZIONALI PER LA PARTECIPAZIONE IN ALTRI SPORT OLTRE A QUELLO SCELTO:

“Qualora il referente non dovesse raggiungere il numero sufficiente di giocatori per far partecipare il rione alla disciplina sportiva l'associazione prevede che possano essere inseriti atleti partecipanti ad altro sport effettuando così una duplice iscrizione e versando allo stesso tempo la quota di iscrizione comprensiva di assicurazione per entrambi gli sport a cui l'atleta partecipa.”

ULTERIORI CASI: *L'Associazione insieme al Consiglio dei referenti si riserva di valutare attentamente le varie casistiche portate a conoscenza e comunicate tramite il canale dell'associazione.*

MODALITA' DI ASSEGNAZIONE DEL PALIO

Alla fine del Palio in base alle relative classifiche verranno assegnati i relativi Gonfaloni ai vincitori dei vari sport selezionati dall'associazione come da programma annuale.

Inoltre saranno assegnati al 1° e 2° classificati le relative coppe e medaglie oltre ad eventuali premi individuali assegnati nelle varie discipline.



Il Rione vincitore avrà l'onore e la possibilità di conservare il Gonfalone vinto fino all'anno successivo prima che inizi in nuovo Torneo il quale dovrà essere riconsegnato all'associazione per poter essere assegnato al nuovo vincitore, il rione vincitore sarà responsabile del Gonfalone e dovrà mantenerlo in buono stato di conservazione poiché verrà rinnovato ogni 5 anni.

Inoltre sul Gonfalone verrà apposta una targa con il nome del Rione vincitore e l'anno della vittoria conseguita insieme ad una targa in legno conservata dall'associazione stessa dove verranno annotati i vincitori.

In aggiunta sarà costituito un registro storico tenuto dall'associazione con i premi individuali maturati di anno in anno.